

2. Mitteilung vom 11.09.24

Probenahme: 11.09.24	Sorte	KWS Johaninio	RGT Exxon	LG 31238	ES Traveler
	Reifezahl	S210/ K230	S220/ K220	S230/ K220	S250/ K250
Versuchs- standort:	Aussaat 2024	Trockensubstanz Gesamtpflanze in %			
Barkhorn (RD)	03.05.	31,4	34,2	30,6	28,8
Dannewerk (SL)	01.05.	36,0	36,3	35,7	32,7
Hemdingen (PI)	07.05.	32,7	32,6	33,0	29,1
Husum (NF)	16.05.	24,2	25,1	24,8	25,0
Krumstedt (HEI)	08.05.	31,1	31,7	28,6	27,9
Leezen (SE)	11.05.	34,9	34,8	33,3	31,8
Scholderup (SL)	14.05.	27,1	26,8	27,0	25,9
Schuby (SL)	30.04.	34,1	33,3	32,1	31,6
Wallsbüll (SL)	15.05.	23,0	23,8	23,8	23,9

Reifeprüfung Silomais 2024

Reifeprüfung Mais 2024 - Nördlicher Landesteil SH

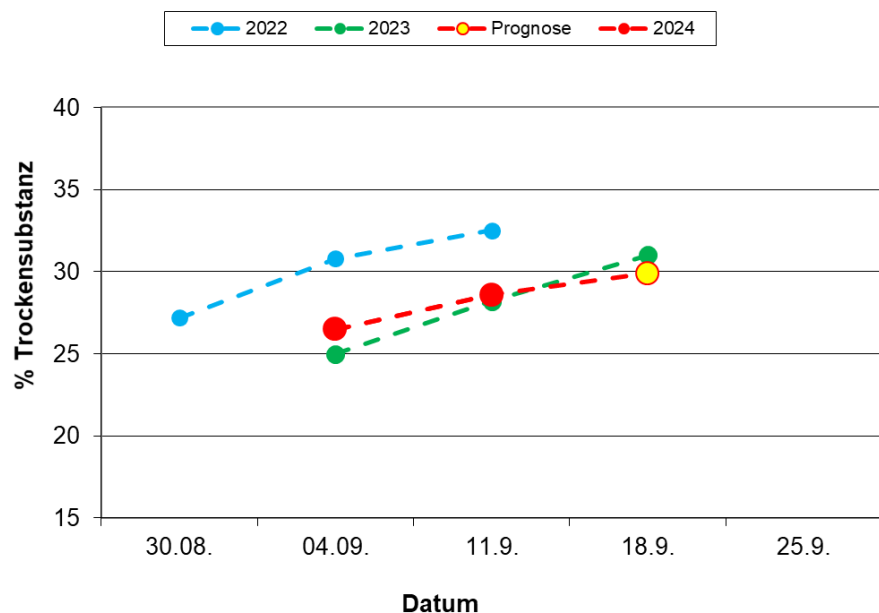

Versuchsstandorte Nord:

Wallsbüll (SL), Scholderup (SL), Schuby (SL),
Dannewerk (SL), Husum (NF)

Reifeprüfung Mais 2024 - Südlicher Landesteil SH

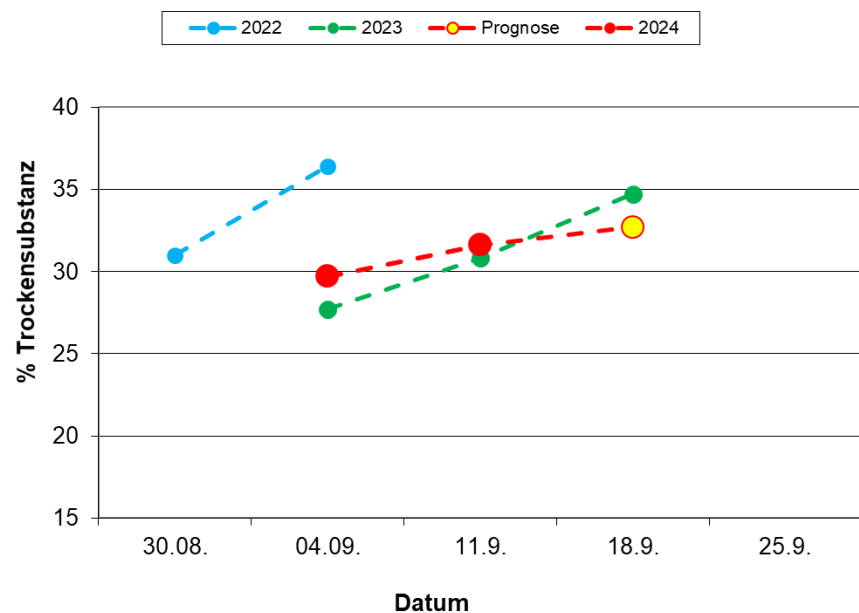

Versuchsstandorte Süd:

Barkhorn (RD), Leezen (SE), Hemdingen (PI),
Brügge (RD), Krumstedt (HEI)

Eine Prognose der Reifeentwicklung für die kommende Woche liefert das Modell „Maisprog“